załącznik nr 1
do Specyfikacji Przetargowej
z dnia 27.01.2012

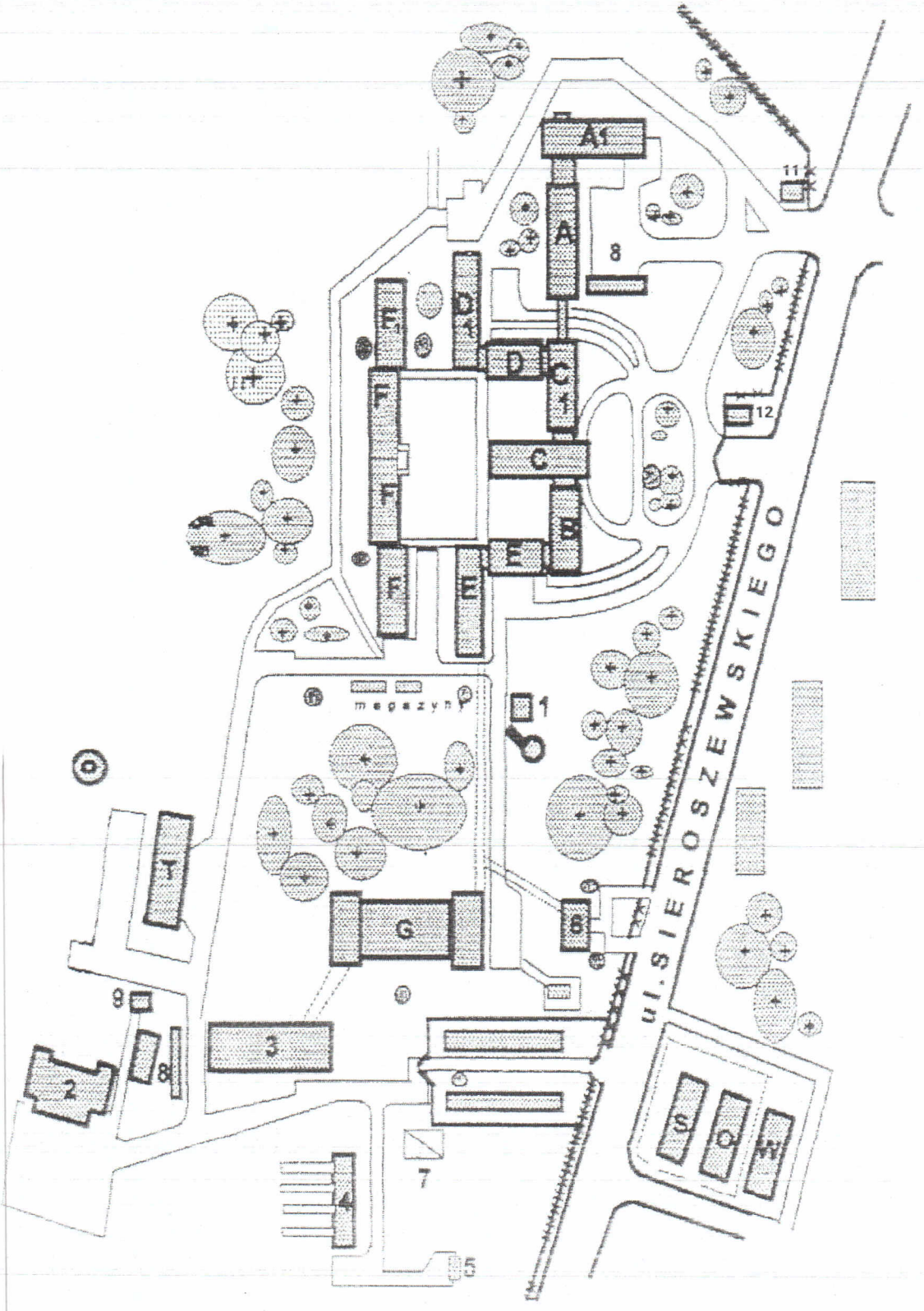

SUMARYCZNA POWIERZCHNIA Σ = 206,31 m²

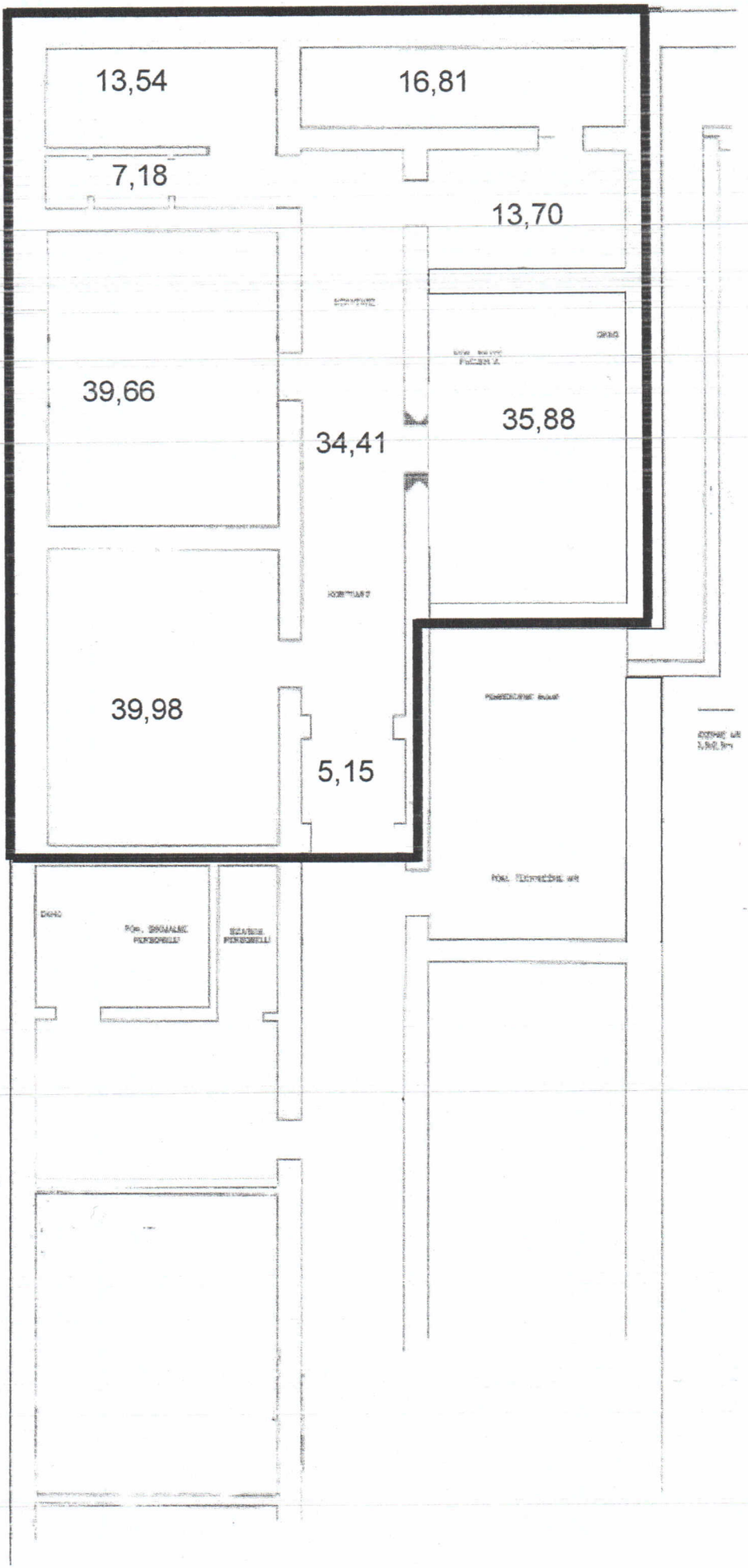

PAWILON D1